Serpientes venenosas de Panamá

IGORGAS
INSTITUTO CONMEMORATIVO GORGAS DE ESTUDIOS DE LA SALUD

salud
Ministerio de Salud
Panamá

(Familia Viperidae)

(GASP-Gorgas)
Grupo de Avistamiento de Serpientes de Panamá

Serpientes Terrestres

Atropoides mexicanus
(Mano de piedra)

Bothrops asper(#)
(Víbora equis, Terciopelo, Barbilla amarilla)

Lachesis stenophrys
(Verrugosa,Ronchosa, Matabuey)

Lachesis melanocephala
(Verrugosa)
González –Maya Herpetoiogical conservation and Biology 2014

Serpientes Arborícolas

Bothriechis nigroviridis
(Víbora verdinegra , Toboba de árbol)

Bothriechis lateralis
(Lora venenosa, Víbora verde de árbol)

Bothriechis schlegelii
(Oropel,Bocaracá,Víbora de pestaña)

Porthidium lansbergii
(Patoca,Viejita)

Porthidium nasutum
(Patoca,Viejita

Cerrophidion sasai
(Víbora de altura)

(#) Serpiente mas frecuente implicada en accidente ofídico

***No disponemos avistamientos de Bothrops punctatus, Atropoides picadoi, Lachesis acrochorda**

Características de los Vipéridos

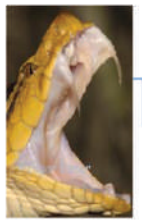

Dentadura Solenoglifas

Foseta loreal termoreceptora

No olvidar

- Suero antiofídico igual en niños y adultos.
- No usar torniquetes
- Colocar Toxoide tetánico
- Antimicrobianos (Betalactámico-Aminoglicósidos)
- Envenenamiento por Lachesis son severos y requieren (15 frascos SAP

Manejo clínico

Suero Antiofídico Polivalente (SAP) (instituto Clodomiro Picado, Costa Rica)

1-Asintomáticos

2-Leve (5 frascos de SAP)

- Edema
- Dolor local
- No Sangrado ni necrosis local

3-Moderado (10 frascos de SAP)

- Edema de mayor extensión con dolor
- Sangrado local sin necrosis
- Sistémico (Coagulopatía moderada, Hipotensión leve)

4-Severo (15 frascos de SAP)

- Efectos local severo (dolor, flictenas, necrosis)
- Sangrado sistémico
- Coagulopatía severa Hipotensión grave
- Alteración renal
- (Diluir en solución salina 500 cc adultos y 250 cc niños)

(GASP-Gorgas)
José Antonio Suárez, Mario Urriola, Edgar Wefer, Alberto Cumbrera,Jesus Mojica, Luis F. Navarrete, Maykell Morales, Juan Pascale, Néstor Sosa M.

Infografía: José Antonio Suárez-Roberto Lorenzo (ICGES-Panamá)

(Familia Elapidae)

(GASP - Gorgas)
Grupo de Avistamiento de Serpientes de Panamá

Patrones venenosos

Micrurus dissoleucus
(Coralillo)

Micrurus multifasciatus (#)
(Coral roja y negra, gargantilla roja)

Micrurus mipartitus (#)□(Coral
cola roja, gargantilla)

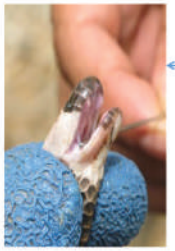

Proteroglifas
Dentadura

Micrurus nigrocinctus
(Coral común, coral centroamericana, coralillo)

Hydrophis platurus
Familia Elapidae, subfamilia Hidrophiinae)
(Serpiente marina amarilla del pacifico)

R A N A

Patrón Clásico venenoso
R=rojo; A=amarillo; N=negro

Síntomas

(Neurotóxicos predominantes)

La **D** del envenenamiento por *Micrurus*

- ✓ **D**isartria
- ✓ **D**iplopia
- ✓ **D**ebilidad muscular
- ✓ **D**epresión respiratoria
- ✓ **Ptosis palpebral es precoz**
- ✓ Oftalmoplejia

Suero Antiofídico Anti-coral
(Instituto Clodomiro Picado, Costa Rica)
ANTIELAPIDEO

Dosis recomendada niños y adultos 10 frascos
(Diluir en solución salina 500 cc adultos y 250 cc niños)
(#)Este suero no es eficaz en (Micrurus mipartitus, Micrurus multifasciatus)

Patrones no venenosos

Erythrolamprus bizona
Familia Colubridae
Dentición opistoglifas-saliva tóxica
(Falsa coral)

Lampropeltis triangulum
Familia Colubridae
(Falsa coral)

(GASP-Gorgas)
José Antonio Suárez, Mario Urriola, Edgar Wefer, Alberto Cumbrera,Jesus Mojica, Luis F. Navarrete, Maykell Morales, Juan Pascale, Néstor Sosa M.
Infografía: José Antonio Suárez-Roberto Lorenzo (ICGES-Panamá)

Diseño y diagramación: Dirección de Promoción de la Salud / M.R.